

## Leveringsprogramma 2024

Met Cellenbeton en Kalkzandsteen heeft LEMGA Benelux twee productgroepen die bouwtechnisch excellente eigenschappen hebben. Als volledig minerale bouwstof zijn ze emissievrij en woongezond. Beide bouwmaterialen zijn gemaakt door stoom uitharding en verbruiken tijdens hun productie relatief weinig energie, een belangrijk pluspunt, aan het begin van hun lange levensduur.



LEMGA Cellenbeton is een ideaal, kostenefficiënt en kwalitatief hoogwaardig bouw materiaal voor de particuliere woningbouw en voor de grootschalige utiliteitsbouw. Het is onder andere hoog isolerend, brandveiligheid en snel verwerkbaar.



LEMGA Kalkzandsteen is de andere bouwstof in ons assortiment. Het hoge draagvermogen en de uitstekende geluidsisolatie maakt het een alleskunner voor allerlei soorten gebouwen, zowel woningen als ook utiliteitsgebouwen.

Al in 1995 werd onze eerste windmolen in gebruik genomen. Later kwamen er zonnepanelen bij. Vandaag de dag wordt er tweemaal meer energie door ons opgewekt dan dat we verbruiken! Een vroege eerste stap in de richting van duurzaamheid die de al goede levenscyclus van onze materialen duidelijk verder verbeteren.



LEMGA garandeert de beste kwaliteit en heeft hoge kwaliteitsnormen. De blokken worden vervaardigd volgens de laatste DIN Normen en Toelatingen. De kwaliteitscontrole wordt uitgevoerd door ons eigen fabriekslaboratorium en door een erkende extern inspectie en certificatie instantie. Onze klanten hebben door middel van dit samengesteld controlesysteem telkens een kwaliteitsborging voor een top kwaliteitsproduct. Met het **CE**-teken, verklaart het bedrijf dat de vervaardigde producten aan de hoge eisen van de Europese standaard EN voldoen.



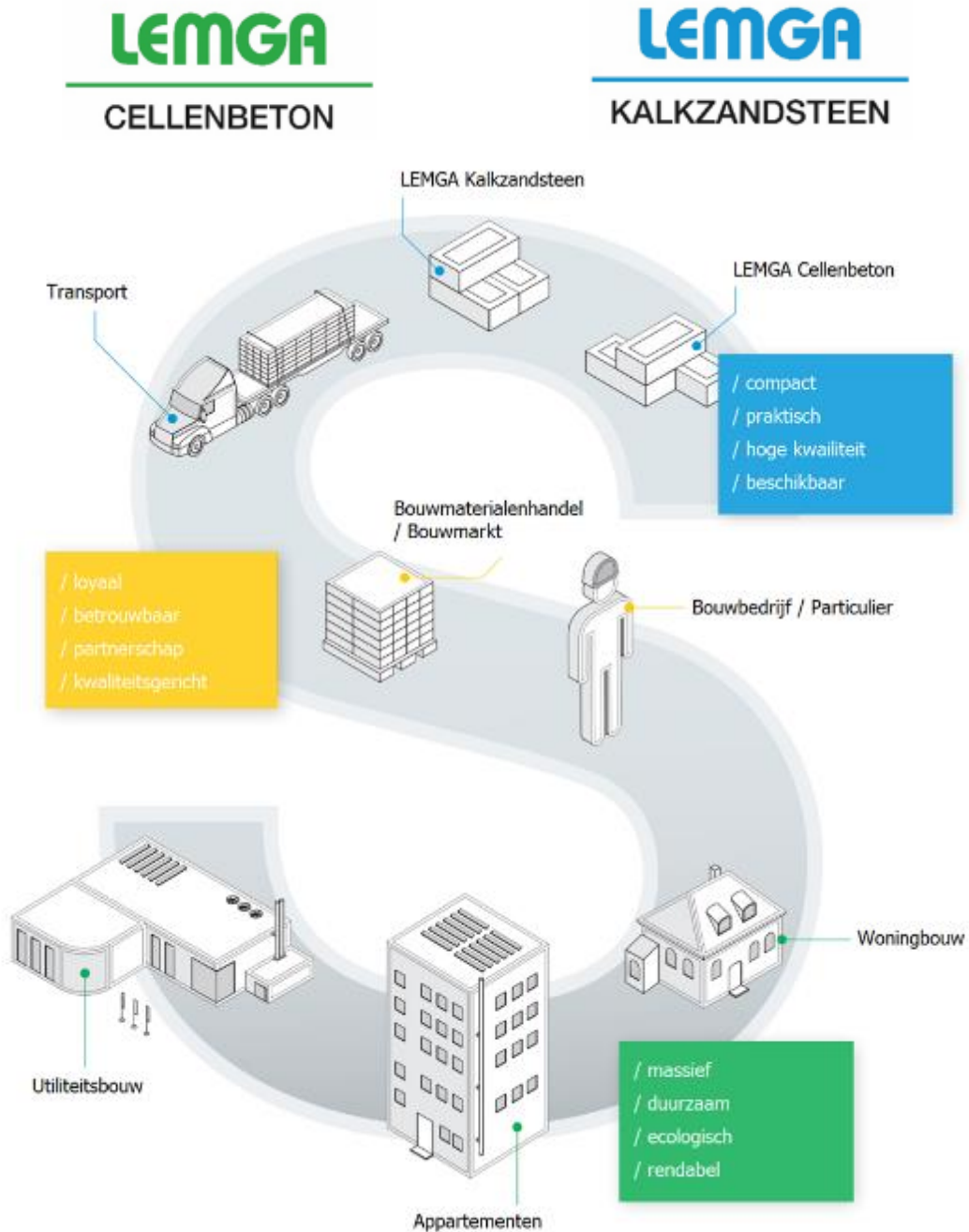

Het overzicht van onze producten en de aanverwante artikelen treft u aan op de volgende bladzijden. De hierna genoemde producten worden geleverd in hele pallets en/of verpakkingseenheden.

Alle overige formaten / kwaliteiten / producten / artikelen / afname / projecten en maatwerk op aanvraag.

Lemga Benelux B.V. heeft aan de inhoud van het onderstaande, de overige documentatie en ook aan de website haar zorgvuldige aandacht besteedt, echter kunnen hieraan geen rechten worden ontleend.

Op al onze adviezen, leveranties en overeenkomsten zijn uitsluitend onze Algemene Voorwaarden van toepassing.

## LEMGA Cellenbeton

### Cellenbetonblokken G2/350-08

Energie zuinig bouwen

Duitsland DIN 20000-404:  $\lambda = 0,08 \text{ W}/(\text{mK})$  – Nederland NEN-EN 1745:  $\lambda = 0,0724 \text{ W}/(\text{mK})$

Afmetingen in mm (l x b x h)	Stuks per m <sup>2</sup>	Stuks per pallet	Aantal m <sup>2</sup> per pallet	Aantal m <sup>3</sup> per pallet	Lijm per m <sup>2</sup>	Transport- gewicht per pallet	Uitvoering in Glad / NF / NFGT
500 x <b>365</b> x 250	8,00	32	4,00	1,46	4,60	780	NFGT
500 x <b>425</b> x 250	8,00	24	3,00	1,28	5,30	680	NFGT

### Cellenbetonblokken G2/350-09

Energie zuinig bouwen

Duitsland DIN 20000-404:  $\lambda = 0,09 \text{ W}/(\text{mK})$  – Nederland NEN-EN 1745:  $\lambda = 0,0812 \text{ W}/(\text{mK})$

Afmetingen in mm (l x b x h)	Stuks per m <sup>2</sup>	Stuks per pallet	Aantal m <sup>2</sup> per pallet	Aantal m <sup>3</sup> per pallet	Lijm per m <sup>2</sup>	Transport- gewicht per pallet	Uitvoering in Glad / NF / NFGT
500 x <b>100</b> x 250	8,00	120	15,00	1,50	1,40	800	Glad
500 x <b>150</b> x 250	8,00	80	10,00	1,50	1,90	800	Glad
500 x <b>200</b> x 250	8,00	56	7,00	1,40	2,50	750	Glad
500 x <b>175</b> x 250	8,00	64	8,00	1,40	2,20	750	NFGT
500 x <b>240</b> x 250	8,00	48	6,00	1,44	3,00	770	NFGT
500 x <b>300</b> x 250	8,00	40	5,00	1,50	3,70	800	NFGT
500 x <b>365</b> x 250	8,00	32	4,00	1,46	4,60	780	NFGT
500 x <b>425</b> x 250	8,00	24	3,00	1,28	5,30	680	NFGT
500 x <b>365</b> x 500	4,00	12	3,00	1,10	2,30	600	NFGT
500 x <b>425</b> x 500	4,00	12	3,00	1,28	2,70	680	NFGT

### Cellenbetonblokken G2/400

Energie zuinig bouwen

Duitsland DIN 20000-404:  $\lambda = 0,10 \text{ W}/(\text{mK})$  – Nederland NEN-EN 1745:  $\lambda = 0,0904 \text{ W}/(\text{mK})$

Afmetingen in mm (l x b x h)	Stuks per m <sup>2</sup>	Stuks per pallet	Aantal m <sup>2</sup> per pallet	Aantal m <sup>3</sup> per pallet	Lijm per m <sup>2</sup>	Transport- gewicht per pallet	Uitvoering in Glad / NF / NFGT
500 x <b>175</b> x 250	8,00	64	8,00	1,40	2,20	840	NFGT
500 x <b>240</b> x 250	8,00	48	6,00	1,44	3,00	870	NFGT
500 x <b>175</b> x 375	5,33	32	6,00	1,05	1,60	640	NFGT

## LEMGA Cellenbeton

### Cellenbetonblokken G4/500

Duitsland DIN 20000-404:  $\lambda = 0,13 \text{ W/(mK)}$  – Nederland NEN-EN 1745:  $\lambda = 0,123 \text{ W/(mK)}$

Afmetingen in mm (l x b x h)	Stuks per m <sup>2</sup>	Stuks per pallet	Aantal m <sup>2</sup> per pallet	Aantal m <sup>3</sup> per pallet	Lijm per m <sup>2</sup>	Transport- gewicht per pallet	Uitvoering in Glad / NF / NFGT
500 x <b>50</b> x 250	8,00	240	30,00	1,50	0,70	1.020	Glad
500 x <b>75</b> x 250	8,00	160	20,00	1,50	1,10	1.020	Glad
500 x <b>100</b> x 250	8,00	120	15,00	1,50	1,40	1.020	Glad
500 x <b>115</b> x 250	8,00	104	13,00	1,50	1,40	1.020	NF
500 x <b>150</b> x 250	8,00	80	10,00	1,50	1,90	1.020	NFGT
500 x <b>175</b> x 250	8,00	64	8,00	1,40	2,20	960	NFGT
500 x <b>200</b> x 250	8,00	56	7,00	1,40	2,50	960	NFGT
500 x <b>240</b> x 250	8,00	48	6,00	1,44	3,00	980	NFGT
500 x <b>300</b> x 250	8,00	40	5,00	1,50	3,70	1.020	NFGT
500 x <b>365</b> x 250	8,00	32	4,00	1,46	4,60	1.020	NFGT
500 x <b>115</b> x 375	5,33	52	9,75	1,12	1,00	760	NFGT
500 x <b>175</b> x 375	5,33	32	6,00	1,05	1,60	720	NFGT

### Cellenbetonblokken G6/650

Duitsland DIN 20000-404:  $\lambda = 0,21 \text{ W/(mK)}$  – Nederland NEN-EN 1745:  $\lambda = 0,174 \text{ W/(mK)}$

Afmetingen in mm (l x b x h)	Stuks per m <sup>2</sup>	Stuks per pallet	Aantal m <sup>2</sup> per pallet	Aantal m <sup>3</sup> per pallet	Lijm per m <sup>2</sup>	Transport- gewicht per pallet	Uitvoering in Glad / NF / NFGT
500 x <b>100</b> x 250	8,00	120	15,00	1,50	1,40	1.230	Glad
500 x <b>115</b> x 250	8,00	104	13,00	1,50	1,40	1.230	NF
500 x <b>175</b> x 250	8,00	64	8,00	1,40	2,20	1.150	NFGT
500 x <b>240</b> x 250	8,00	48	6,00	1,44	3,00	1.180	NFGT
500 x <b>300</b> x 250	8,00	40	5,00	1,50	3,70	1.230	NFGT

Hoek- en dagkantblokken zijn op aanvraag leverbaar.

#### Toelichting uitvoeringen

Glad : recht; zonder tand / groef / handgrepen  
 NF : tand en groef  
 NFGT : tand en groef én handgrepen

## LEMGA Cellenbeton

### Cellenbetonblokken G4/600

Afmetingen in mm (l x b x h)	Stuks per m <sup>2</sup>	Stuks per pallet	Aantal m <sup>2</sup> per pallet	Aantal m <sup>3</sup> per pallet	Lijm per m <sup>2</sup>	Transport- gewicht per pallet	Uitvoering in Glad / NF / NFGT
600 x <b>50</b> x 200	8,30	240	28,80	1,44	1,10	985	Glad
600 x <b>70</b> x 200	8,30	168	20,16	1,41	1,60	985	Glad
600 x <b>100</b> x 200	8,30	120	14,40	1,44	2,30	985	Glad
600 x <b>50</b> x 400	4,10	120	28,80	1,44	0,80	985	Glad
600 x <b>70</b> x 400	4,10	84	20,16	1,41	1,10	985	Glad
600 x <b>100</b> x 400	4,10	60	14,40	1,44	1,60	985	Glad

### Cellenbetonblokken G4/500 kimblokken

Duitsland DIN 20000-404:  $\lambda = 0,13 \text{ W/(mK)}$  – Nederland NEN-EN 1745:  $\lambda = 0,123 \text{ W/(mK)}$

Afmetingen in mm (l x b x h)	Stuks per m	Stuks per pallet	Aantal m per pallet	Transport- gewicht per pallet	Uitvoering in Glad / NF / NFGT
500 x <b>115</b> x 120	2,00	104	52,00	505	Glad
500 x <b>150</b> x 120	2,00	80	40,00	505	Glad
500 x <b>175</b> x 120	2,00	64	32,00	470	Glad
500 x <b>200</b> x 120	2,00	56	28,00	470	Glad
500 x <b>240</b> x 120	2,00	48	24,00	480	Glad
500 x <b>300</b> x 120	2,00	40	20,00	505	Glad
500 x <b>365</b> x 120	2,00	32	16,00	490	Glad

### Cellenbetonblokken G6/650 kimblokken

Duitsland DIN 20000-404:  $\lambda = 0,21 \text{ W/(mK)}$  – Nederland NEN-EN 1745:  $\lambda = 0,174 \text{ W/(mK)}$

Afmetingen in mm (l x b x h)	Stuks per m	Stuks per pallet	Aantal m per pallet	Transport- gewicht per pallet	Uitvoering in Glad / NF / NFGT
500 x <b>115</b> x 120	2,00	104	52,00	610	Glad
500 x <b>175</b> x 120	2,00	64	32,00	565	Glad
500 x <b>240</b> x 120	2,00	48	24,00	580	Glad

## LEMGA Cellenbeton

### Kalkzandsteen ISO kimblokken $\lambda = 0,33 \text{ W/(mK)}$

Het verschil met normale kalkzandsteen kimblokken ligt in het lage warmtegeleidingsvermogen (0,33 W/(m-K), waardoor koudebruggen in de muurstructuur worden vermeden.

Afmetingen in mm (l x b x h)	Stuks per m	Stuks per pallet	Aantal m per pallet	Transport- gewicht per pallet	Uitvoering in Glad / NF / NFGT
500 x <b>100</b> x 113	2,00	112	56,00		NF
500 x <b>115</b> x 113	2,00	96	48,00	710	NF
500 x <b>115</b> x 125	2,00	84	42,00	690	NF
500 x <b>115</b> x 175	2,00	72	36,00	710	NF
500 x <b>115</b> x 120	2,00	60	52,00	690	NF
500 x <b>150</b> x 113	2,00	80	40,00	765	NF
500 x <b>150</b> x 125	2,00	70	35,00	745	NF
500 x <b>150</b> x 150	2,00	60	30,00	765	NF
500 x <b>150</b> x 175	2,00	50	25,00	745	NF
500 x <b>175</b> x 113	2,00	64	32,00	720	NF
500 x <b>175</b> x 125	2,00	56	28,00	695	NF
500 x <b>175</b> x 150	2,00	48	24,00	720	NF
500 x <b>175</b> x 175	2,00	40	20,00	695	NF
500 x <b>200</b> x 113	2,00	64	32,00	815	NF
500 x <b>200</b> x 125	2,00	56	28,00	805	NF
500 x <b>200</b> x 150	2,00	48	24,00	820	NF
500 x <b>200</b> x 175	2,00	40	20,00	805	NF
500 x <b>240</b> x 113	2,00	48	24,00	745	NF
500 x <b>240</b> x 125	2,00	42	21,00	720	NF
500 x <b>240</b> x 150	2,00	36	18,00	745	NF
500 x <b>240</b> x 175	2,00	30	15,00	720	NF

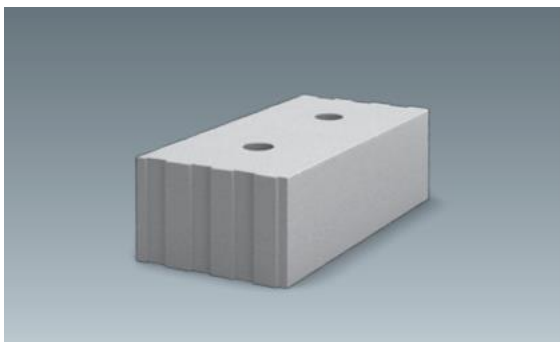



## LEMGA Cellenbeton

### G2 / G4 / G6: 500 x B x 250 mm



• Breedte 115



• Breedte 150



• Breedte 175



• Breedte 200



• Breedte 240



• Breedte 300



• Breedte 365



• Breedte 425

### G2 / G4: 500 x B x 375 / 500 mm



• Breedte 115



• Breedte 175



• Breedte 425

### G4: 500 / 600 x B x 200 / 250 / 400 mm



• 500 x 50 x 250



• 500 x 75 x 250



• 500 x 100 x 250



• 600 x 50 x 200 / 400



• 600 x 70 x 20 / 400



• 600 x 100 x 200 / 400

### G4 / G6: 500 x B x 120 mm kimblokken



• Breedte 115



• Breedte 150



• Breedte 175



• Breedte 200



• Breedte 240



• Breedte 300



• Breedte 365

## LEMGA Cellenbeton

### Cellenbeton- en Kalkzandsteenlijm

Product	Verpakkingseenheid	Afname
LEMGA DUO lijm (wit)	20 kg per zak	64 stuks
LEMGA DUO lijm (wit)	20 kg per zak	per zak
Vulmortel (wit)	12,5 kg per zak	per zak



### Cellenbeton ronde blokken 250 mm hoog

Prijzen, vrachtkosten en levertijden per project op aanvraag.

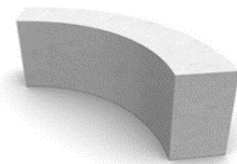

### Cellenbeton lateien Onbepand, enkel transportwapening. Voor niet dragende wanden.

Afmeting in mm (l x b x h)	Max. opening in mm	Gewicht per stuk in kg
1250 x <b>100</b> x 250	1.000	32
1250 x <b>115</b> x 250	1.000	37



### Cellenbeton lateien Bewapend. Voor dragende wanden.

Afmeting in mm (l x b x h)	Max. opening in mm	Gewicht per stuk in kg
1250 x <b>115</b> x 125	1.020	15
1500 x <b>115</b> x 125	1.270	19
2000 x <b>115</b> x 125	1.770	24
2500 x <b>115</b> x 125	2.270	31
3000 x <b>115</b> x 125	2.770	37
1250 x <b>175</b> x 125	1.020	23
1500 x <b>175</b> x 125	1.270	27
2000 x <b>175</b> x 125	1.770	36
2500 x <b>175</b> x 125	2.270	45
3000 x <b>175</b> x 125	2.770	54



Overige afmetingen: per project op aanvraag.



# LEMGA Cellenbeton

## Kalkzandsteen lateien

Afmeting in mm (l x b x h)	Gewicht per m in kg
1000* x <b>115</b> x 71	16
1000* x <b>175</b> x 71	25
1000* x <b>115</b> x 113	25
1000* x <b>175</b> x 113	38
1000* x <b>150</b> x 113	32
1000* x <b>200</b> x 113	44

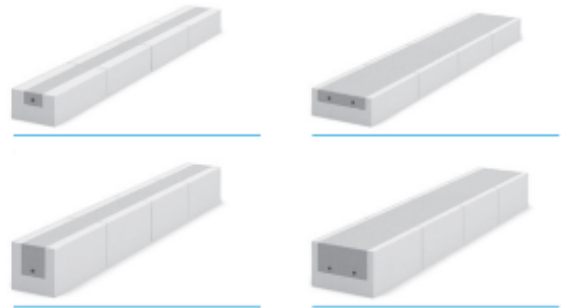

\* Afmetingen vanaf 1.000 mm tot 3.000 mm olopend met 250 mm.

## Cellenbeton U-schalen

Afmeting in mm (l x b x h)	Stuks per pallet	m per pallet	Gewicht per stuk	Transport- gewicht per pallet
500 x <b>175</b> x 250	50	25	9,2	567
500 x <b>200</b> x 250	50	25	10,5	540
500 x <b>240</b> x 250	40	20	11,6	479
500 x <b>300</b> x 250	30	15	13,1	408
500 x <b>365</b> x 250	24	12	11,8	350
500 x <b>425</b> x 250	20	10	17,5	350

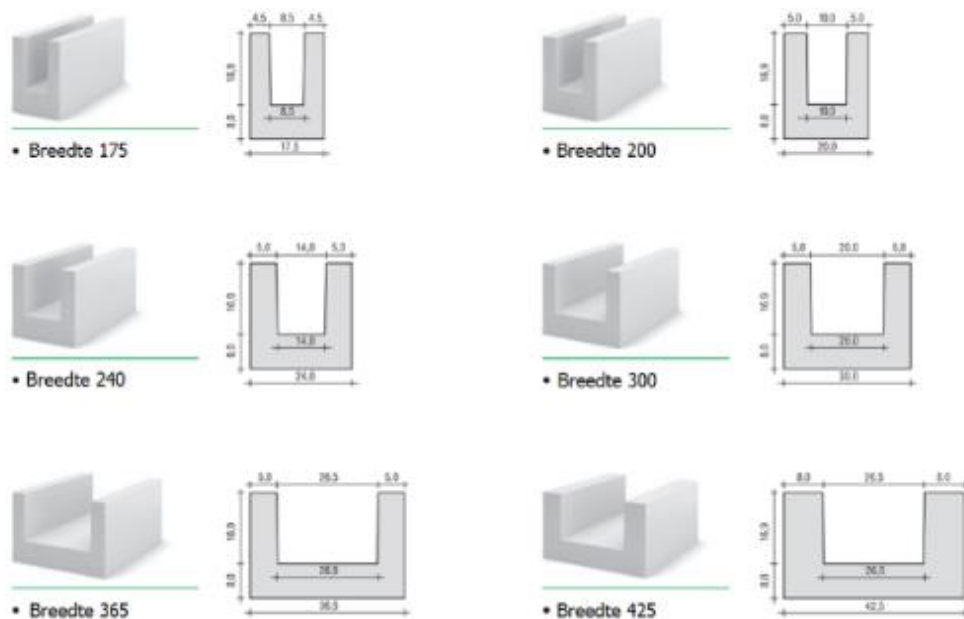

## LEMGA Cellenbeton

### Cellenbetonblokken G4/500 vloerrandblokken

Duitsland DIN 20000-404:  $\lambda = 0,13 \text{ W/(mK)}$  – Nederland NEN-EN 1745:  $\lambda = 0,123 \text{ W/(mK)}$

Afmetingen in mm (l x b x h)	Stuks per pallet	Aantal m per pallet
500 x <b>150</b> x 180	68	34,00
501 x <b>150</b> x 200	68	34,00

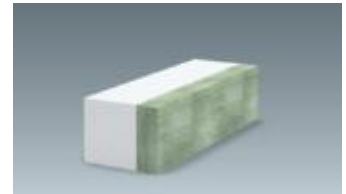

De cellenbeton vloerrandblokken zijn uitgevoerd met 5 cm minerale wol [ $\lambda = 0,035 \text{ W/(mK)}$ ].

### Cellenbetonblokken G4/500 koudebrugstroken

Duitsland DIN 20000-404:  $\lambda = 0,13 \text{ W/(mK)}$  – Nederland NEN-EN 1745:  $\lambda = 0,123 \text{ W/(mK)}$

Afmetingen, prijzen, vrachtkosten en levertijden per project op aanvraag.

### Cellenbetonblokken G4/500 stroken t.b.v. stalen binnendeurkozijnen.

Deze stroken worden o.a. gebruikt bij VHP's.

Afmetingen, prijzen, vrachtkosten en levertijden per project op aanvraag.

### Cellenbeton gewapende wand-, vloer- en dakelementen

Inclusief montage, per project op aanvraag.



Vuurwerkopslagplaats Gorredijk



Werkplaats Margraten



Bedrijfshallen Almelo

## LEMGA Cellenbeton

### Cellenbeton gereedschappen

Product

Widiazaag

Lijmschep Pro met kam voor muurdikte 5 cm, 7 cm, 7,5 cm, 10 cm of 11,5 cm

Lijmschep Pro met kam voor muurdikte 15 cm, 17,5 cm of 20 cm

Lijmschep Pro met kam voor muurdikte 24 cm

Lijmschep Pro met kam voor muurdikte 30 cm

Lijmschep Pro met kam voor muurdikte 36,5 cm

Lijmmengstaaf

Rubberen hamer

Schuurbord

Schuurpapier voor schuurbord

Rasp



### Cellenbeton en kalkzandsteen hulpmaterialen

Product

Lijmvoegwapening metaal / kunststof

Kunststof U-profiel wit, breedte 70 of 100mm

Lijmverdeelbak, lijmvverdeelschep, overige lijmgereedschappen



Prijzen en verzendkosten per project op aanvraag.

## Algemene voorwaarden van Lemga Benelux B.V.

### 1 Toepasselijkheid

- Deze voorwaarden zijn van toepassing op alle aanbiedingen, werkzaamheden, verkopen, leveringen en/of overeenkomsten van Lemga Benelux B.V..
- Voorwaarden van de (potentiële) opdrachtgever worden uitdrukkelijk van de hand gewezen, tenzij uitdrukkelijk schriftelijk anders overeengekomen.

### 2 Aanbiedingen, werkzaamheden en overeenkomsten

- Alle aanbiedingen van Lemga Benelux B.V. zijn vrijblijvend en geldig gedurende 30 dagen. Er kunnen geen rechten aan worden ontleend, tenzij uitdrukkelijk schriftelijk anders overeengekomen.
- Het uitbrengen van een offerte of soortgelijke mededeling aan de opdrachtgever verplicht Lemga Benelux B.V. niet tot het sluiten van een overeenkomst met de opdrachtgever.
- Lemga Benelux B.V. heeft het recht om een aanbieder, binnen een week na ontvangst van de schriftelijke aanvraag, te herroepen. Opdrachten en acceptaties van aanbiedingen door de opdrachtgever zijn onherroepelijk.
- Aan onjuistheden, drukfouten, ed. in een opdrachtbevestiging van Lemga Benelux B.V. kunnen geen rechten worden ontleend.
- Mondelinge toezeggingen of afspraken zijn alleen bindend indien deze schriftelijk zijn bevestigd door Lemga Benelux B.V..
- Beschrijvingen, brochures, verkoopdocumentatie, informatie op de website, reclamemateriaal en aanbiedingen binden Lemga Benelux B.V. niet.

### 3 Prijzen

- De door Lemga Benelux B.V. aangeboden of overeengekomen prijzen en tarieven zijn exclusief BTW, verpakingskosten, transportkosten en andere belastingen of heffingen. Tenzij uitdrukkelijk schriftelijk anders overeengekomen.
- De verkoopprijs is de prijs geldend op de dag van levering, tenzij uitdrukkelijk schriftelijk anders bepaald.
- Indien na het aanbod en/of het tot stand komen van een overeenkomst kostprijsbepalende factoren, waaronder begrepen uitgevaardigde voorschriften van overheidswege, onkosten, verpakkingstoelagen, transporttoelagen, accijnzen, invoerrechten, valutakoersen, lonen, de prijzen van producten en/of grondstoffen, energie en andere belastingen wijzigen, is Lemga Benelux B.V. gerechtigd de prijzen dienovereenkomstig aan te passen.
- De opdrachtgever staat in voor de juistheid, volledigheid en betrouwbaarheid van de door of namens hem aan Lemga Benelux B.V. verstrekte gegevens en informatie. Indien ruim voor de uitvoering van de overeenkomst de noodzakelijke gegevens overeenkomstig de afspraken niet ter beschikking van Lemga Benelux B.V. staan of indien de opdrachtgever op andere wijze niet aan zijn verplichtingen voldoet, heeft Lemga Benelux B.V. het recht om de levering uit te stellen en de hierdoor ontstane kosten in rekening te brengen bij de opdrachtgever.

### 4 Transport, levering, bestemming, emballage en overmacht

- De goederen reizen voor rekening en risico van de opdrachtgever, tenzij uitdrukkelijk schriftelijk is overeengekomen dat Lemga Benelux B.V. het transport verzorgt of laat verzorgen in welk geval Lemga Benelux B.V. de goederen aanlevert op de overeengekomen bestemming met volle ladingen en in normale vrachtwagens.
- Lemga Benelux B.V. behoeft de goederen niet verder te vervoeren dan tot de plaats waar het voertuig over een toegankelijk en berijdbaar verhard terrein kan komen. Levering van de goederen geschiedt steeds ongelost op het voertuig, tenzij uitdrukkelijk schriftelijk anders overeengekomen. De opdrachtgever draagt zorg voor voldoende laai- en losmogelijkheden en voor een snelle lossing. Lemga Benelux B.V. heeft het recht wachttijden en/of kosten in verband met onjuist of vertraagd lossen bij de opdrachtgever in rekening te brengen.
- De opdrachtgever is verplicht de gekochte zaken af te nemen op het moment, waarop deze hem worden bezorgd, dan wel op het moment waarop deze volgens de overeenkomst aan hem ter beschikking worden gesteld. Indien de opdrachtgever de afname weigert of nalatig is met het verstrekken van informatie of instructie, noodzakelijk voor de levering, zullen de door hem gekochte zaken worden opgeslagen voor zijn risico, waarbij aan de opdrachtgever alle aanvullende kosten waaronder opslagkosten en transportkosten in rekening worden gebracht.
- Een overeengekomen levertijd is bij benadering vastgesteld en is geen fatale termijn, tenzij uitdrukkelijk schriftelijk anders overeengekomen. Overschrijding van levertijd verplicht Lemga Benelux B.V. niet tot enige schadevergoeding en geeft de opdrachtgever het recht de goederen niet verder te vervoeren dan te komen of op te schorten. De opdrachtgever is echter gerechtigd om de overeenkomst te ontbinden, indien en in zoverre Lemga Benelux B.V. niet binnen een per aangekeken brief door de opdrachtgever redelijk gestelde termijn van terminste gelijk aan de aanvankelijke opgegeven of overeengekomen levertijd alsnog uitvoering aan de opdracht heeft gegeven. Lemga Benelux B.V. is in dat geval geen schadevergoeding verschuldigd.
- Het is Lemga Benelux B.V. ten allen tijde toegestaan verkochte goederen in gedeelten te leveren en afzonderlijk te factureren.
- Emballage, zoals (euro)pallets, wordt door Lemga Benelux B.V. op de aan koper toe te zenden factuur van geleverde goederen afzonderlijk vermeld en het desbetreffende bedrag wordt, na retournering van de emballage, binnen 30 dagen gecrediteerd. De opdrachtgever is verplicht de emballage leeg en in onbeschadigde staat te retourneren. Indien de opdrachtgever zijn verplichtingen met betrekking tot de emballage niet nakomt zijn alle kosten die hieruit voortvloeien voor zijn rekening. Dergelijke kosten zijn o.a. de kosten van vervanging, herstel of reiniging.
- Indien door overmacht Lemga Benelux B.V. is verhinderd de overeenkomst na te komen, is Lemga Benelux B.V. gerechtigd de uitvoering van de overeenkomst op te schorten. De opdrachtgever kan in dat geval geen recht op vergoeding van schade, kosten en/of andere schade (onder overmacht) worden verstaan o.a. oorlog / oortogsgevaar, werkstakingen, prik- of sliphedacties, brand, ongeluk of ziekte van personeel, bedrijfsstoring, stagnatie in het vervoer, storende wettelijke bepalingen, beperkingen van overheidswege, onvoorziene problemen bij productie of transport, verkeersproblemen alsmede elke andere omstandigheid die niet uitsluitend van de wil van Lemga Benelux B.V. afhankelijk is, zoals de niet of niet tijdige levering van zaken of diensten door derden die door Lemga Benelux B.V. zijn ingeschakeld).
- Lemga Benelux B.V. is bevoegd de overeenkomst voor het niet uitvoerbare gedeelte door een schriftelijke verklaring te ontbinden.
- Het reeds uitgevoerde deel, bij een overmacht situatie, kan afzonderlijk gefactureerd worden. De opdrachtgever dient deze factuur te voldoen als betrof het een afzonderlijke overeenkomst.

### 5 Kwaliteit, garantie en monsters

- Lemga Benelux B.V. staat in voor de degelijkheid van de door haar geleverde producten in overeenstemming met hetgeen de opdrachtgever krachtens de overeenkomst redelijkerwijze mag verwachten. Mochten zich niettemin gebreken voordoen in de door Lemga Benelux B.V. geleverde producten, dan zal Lemga Benelux B.V. de gebreken (doen) herstellen, de voor herstel benodigde onderdelen beschikbaar (doen) stellen, de betrokken producten geheel of gedeeltelijk vervangen dan wel een redelijke prijsreductie toepassen, een en ander ter keuze en uitsluitend ter beoordeling van Lemga Benelux B.V.. Lemga Benelux B.V. levert haar goederen onder certificaat of attest met certificaat en/of fabriekantenverklaring, daardoor is Lemga Benelux B.V. niet tot meer gehouden dan in het certificaat of attest met certificaat en/of fabriekantenverklaring is vermeld.
- De garantie geldt niet, indien de schade het gevolg is van een onjuiste behandeling c.q. herstel of verandering aan het gekochte door de opdrachtgever en/of derden.
- Indien Lemga Benelux B.V. een model, monster of voorbeeld toont of verstrekt, geschiedt dit altijd slechts bij wijze van aanduiding; de hoedanigheden van de te leveren zaken kunnen van het monstermodel of voorbeeld afwijken, tenzij uitdrukkelijk was vermeld dat een model, monster of voorbeeld conform het getoonde of verstrekte monster, model of voorbeeld. Lemga Benelux B.V. is bevoegd zaken te leveren die afwijken van hetgeen is overeengekomen, indien het betreft wijzigingen in de te leveren zaken, de verpakking of bijbehorende documentatie welke vereist zijn om te voldoen aan toepasselijke wettelijke voorschriften of indien het betreft geringe wijzigingen van de zaak die een verbetering betekenen.

### 6 Reclame, gebreken en klachttermijnen

- De opdrachtgever dient de geleverde producten terstond na ontvangst door of namens hem nauwkeurig te (laten) onderzoeken, op straffe van verval van ieder recht op reclame en/of garantie. Een eventuele reclame met betrekking tot de hoeveelheid geleverde producten dient bij inontvangstneming op de vrachtbijlage dan wel aflever bon te worden aangetekend, bij gebreke waarvan de op de vrachtbijlage dan wel aflever bon genoemde hoeveelheden dwingend bewijs tegen de opdrachtgever opleveren.
- Aanspraken uit hoofde van de garantie dienen in geval van zichtbare gebreken onmiddellijk op het moment van levering te worden gemeld. Overige reclames dienen binnen 5 werkdagen na ontdekking en in ieder geval binnen 5 werkdagen nadat ontdekking van het gebrek schriftelijk is gespecificeerd aan Lemga Benelux B.V. te worden gemeld. Bij gebreke van tijdige reclame vervalt elke aanspraak jegens Lemga Benelux B.V..
- Lemga Benelux B.V. dient gelegenheid tot controle van een klacht te worden gegeven, zonder welke iedere aanspraak vervalt.
- Reclame geeft de opdrachtgever niet het recht tot ontbinding, opschorting of verrekening.
- Lemga Benelux B.V. aanvaardt geen reclames voor geringe afwijkingen in kleur en/of structuur ten opzichte van een bepaald monster.
- Lemga Benelux B.V. aanvaardt geen reclames indien het gebrek een gevolg is van een door de opdrachtgever voorgeschreven constructie en/of werkwijze dan wel van door de opdrachtgever of in zijn opdracht door derde(n) geleverde producten en/of diensten.

### 7 Eigendomsvoorbehoud

- De eigendom van de door Lemga Benelux B.V. geleverde goederen gaat pas op de opdrachtgever over als deze aan al zijn verplichtingen heeft voldaan, hetgeen Lemga Benelux B.V. uit hoofde van alle overeenkomsten met de opdrachtgever te vorderen mocht hebben.
- Indien de opdrachtgever zijn verplichtingen niet nakomt of er gegronde vrees bestaat dat hij zulks niet zal doen, is Lemga Benelux B.V. gerechtigd afgeleverde zaken, waarop het in lid 1 van dit artikel bedoelde eigendomsvoorbehoud rust, bij de opdrachtgever of derden die de zaak voor de opdrachtgever houden weg te halen of te doen halen. De opdrachtgever is verplicht hiertoe alle medewerking te verschaffen op straffe van 15% van het door hem verschuldigde per dag.
- De opdrachtgever is niet bevoegd de onder eigendomsvoorbehoud afgeleverde goederen op enige wijze te bezwaren en/of in (ver)bruik te nemen en/of uit handen te geven gerechtigd de nog niet betaalde producten te verpanden of de eigendom daarvan over te dragen anders dan in het kader van de normale bedrijfsuitoefening.
- De opdrachtgever is verplicht de onder eigendomsvoorbehoud afgeleverde producten, voor zijn rekening, met de nodige zorgvuldigheid en als herkenbare eigendom van Lemga Benelux B.V. te bewaren. Na be- of verwerking van bedoelde goederen wordt Lemga Benelux B.V. (mede)eigenaar van de daaruit gevormde of mede daaruit gevormde zaken.

### 8 Betaling

- Betaling dient te geschieden zonder opschorting, korting of verrekening binnen 30 dagen na factuurdatum ten kantore van Lemga Benelux B.V. of op de door Lemga Benelux B.V. aangegeven bankrekening. Na het verstrijken van 30 dagen na factuurdatum is de opdrachtgever van rechtswege in verzuim en is hij vanaf dat moment over het opeisbare bedrag een rente verschuldigd van 1% per maand.
- Lemga Benelux B.V. is zolang de verkochte goederen niet zijn betaald, en ook voordat Lemga Benelux B.V. met de uitvoering van de overeenkomst is begonnen, gerechtigd van de opdrachtgever zekerheid voor betaling te verlangen, waartoe de opdrachtgever zich verbindt.
- In geval van stopzetting van de bedrijfsactiviteiten door, beslaglegging op bezittingen door, faillissement, (voorlopige) surséance van betaling van, dan wel het van toepassing worden van de wettelijke schuldsaneringsregeling op de opdrachtgever zullen de verplichtingen van de opdrachtgever onmiddellijk opeisbaar zijn en zal Lemga Benelux B.V. gerechtigd zijn de overeenkomst(en) met opdrachtgever te ontbinden.
- Door opdrachtgever gedane betalingen strekken steeds ter afdoening in de eerste plaats van alle verschuldigde rente en kosten en in de tweede plaats van opeisbare facturen die het langst open staan.
- Indien de opdrachtgever een met Lemga Benelux B.V. gesloten koop of andere overeenkomst wenst te annuleren en de Lemga Benelux B.V. hierned instemt, komen partijen reeds nu voor alsdan overeen dat de opdrachtgever aan Lemga Benelux B.V. verschuldigd is bij wijze van gefixeerde schadevergoeding 20% van de koopprijs c.q. van de factuurwaarde te vermeerderen met de omzetbelasting en onverminderd het recht van Lemga Benelux B.V. om, indien zulks het geval is, een hogere schadevergoeding van de opdrachtgever te vorderen.
- Indien de opdrachtgever enig bedrag niet tijdig voldoet, dan wel verlangde zekerheid (artikel 8.2) niet binnen 48 uur na aanvraag is verstrekt, is Lemga Benelux B.V. gerechtigd alle overeenkomsten op te schorten of te ontbinden en haar vordering(en) onmiddellijk op te eisen.
- Alle mogelijke invorderingskosten zijn voor rekening van de opdrachtgever.

### 9 Aansprakelijkheid en vrijwaring

- Voor gebreken in geleverde zaken gelden de hiervoor, o.a. in artikel 5 en artikel 6, genoemde bepalingen en de aansprakelijkheid zoals geregeld in de door de leverancier / producent van Lemga Benelux B.V. afgegeven garantie(s). Overigens heeft de opdrachtgever jegens Lemga Benelux B.V. geen enkele aanspraak wegens gebreken in of met betrekking tot de door Lemga Benelux B.V. geleverde goederen. Lemga Benelux B.V. is derhalve niet aansprakelijk voor directe en/of indirecte schade, waaronder begrepen personeels- of zaakschade, immateriële schade, gevolgschade (bedrijfs- en/of stagiaarschade) of andere schade, ontstaan door welke oorzaak ook, behoudens in geval van grove schuld of opzet harerzijds. Lemga Benelux B.V. is eveneens niet aansprakelijk in de hierboven bedoelde zin voor handelingen van haar werknemers of andere personen die binnen haar risicosfeer vallen, hierbij inbegrepen (groeve) schuld of opzet van deze personen.
- Lemga Benelux B.V. is nimmer aansprakelijk voor schade van welke aard ook die ontstaat als gevolg van de wijze waarop de opdrachtgever na aflevering de gekochte zaken gebruikt, toepast, verwerkt, bewerkt of opslaat, aan derden levert, respectievelijk door derden in gebruik doet of laat nemen, door derden doet of laat toepassen, verwerken, bewerken of opslaan of aan derden doet leveren. Aan technische informatie en technische adviezen welke door of vanwege Lemga Benelux worden verstrekt of gegeven, kan de opdrachtgever geen rechten of aanspraken ontleenen.
- Indien Lemga Benelux B.V. gehouden is tot het betalen van schadevergoeding, uit welken hoofde dan ook, zal deze nooit hoger zijn dan hetzij de factuurwaarde van de geleverde producten hetzij het bedrag dat daadwerkelijk door haar verzekeraar zal worden uitbetaald, als de schade door een verzekering gedekt is.
- Opdrachtgever vrijwaart Lemga Benelux B.V., voor zover de wet dit toelaat, voor alle aansprakelijkheid welke op hem jegens derden zou rusten in verband met een gebrek in de door Lemga Benelux B.V. geleverde goederen.

### 10 Geschillen

- Op alle geschillen tussen de opdrachtgever en Lemga Benelux B.V. zal Nederlands Recht van toepassing zijn en uitsluitend de Rechtbank Limburg zittingsplaats Maastricht zal bevoegd zijn om van deze geschillen kennis te nemen. Lemga Benelux B.V. blijft echter bevoegd de opdrachtgever te dagvaarden voor de volgens de wet of het toepasselijk internationale verdrag bevoegde rechter.
- De werking van elk internationaal verdrag ter zake van de koop van roerende lichamelijke zaken waarvan de werking tussen partijen kan worden uitgesloten, wordt hierbij uitdrukkelijk uitgesloten.